FMTEAM.FR

APPARITION DU MESTRE DANS LA RODA.

CHAPITRE 145 : UNE NOUVELLE ÉTAPE

CE CHAPITRE A ÉTÉ TRADUIT PAR LA FMTEAM.FR

REJOIGNEZ-NOUS SUR DISCORD :

https://discord.com/invite/7dRkuMJ

RAW : DIGITAUX

CLEAN : SEB

TRADUCTION : NARAGUEUR

CHECK : WENDIGOGO

ÉDITION : GRUN

Q-CHECK : DIVIN

FMTEAM.FR

N'oubliez pas que le scantrad n'est là que pour vous faire découvrir de nouvelles séries ou pour combler l'écart entre les parutions françaises et japonaises. Pour soutenir concrètement vos auteurs et oeuvres favorites, n'hésitez pas à vous rendre dans vos librairies favorites ou chez un distributeur comme Amazon. Acheter les volumes de vos mangas préférés, c'est les soutenir !

FMTEAM.FR

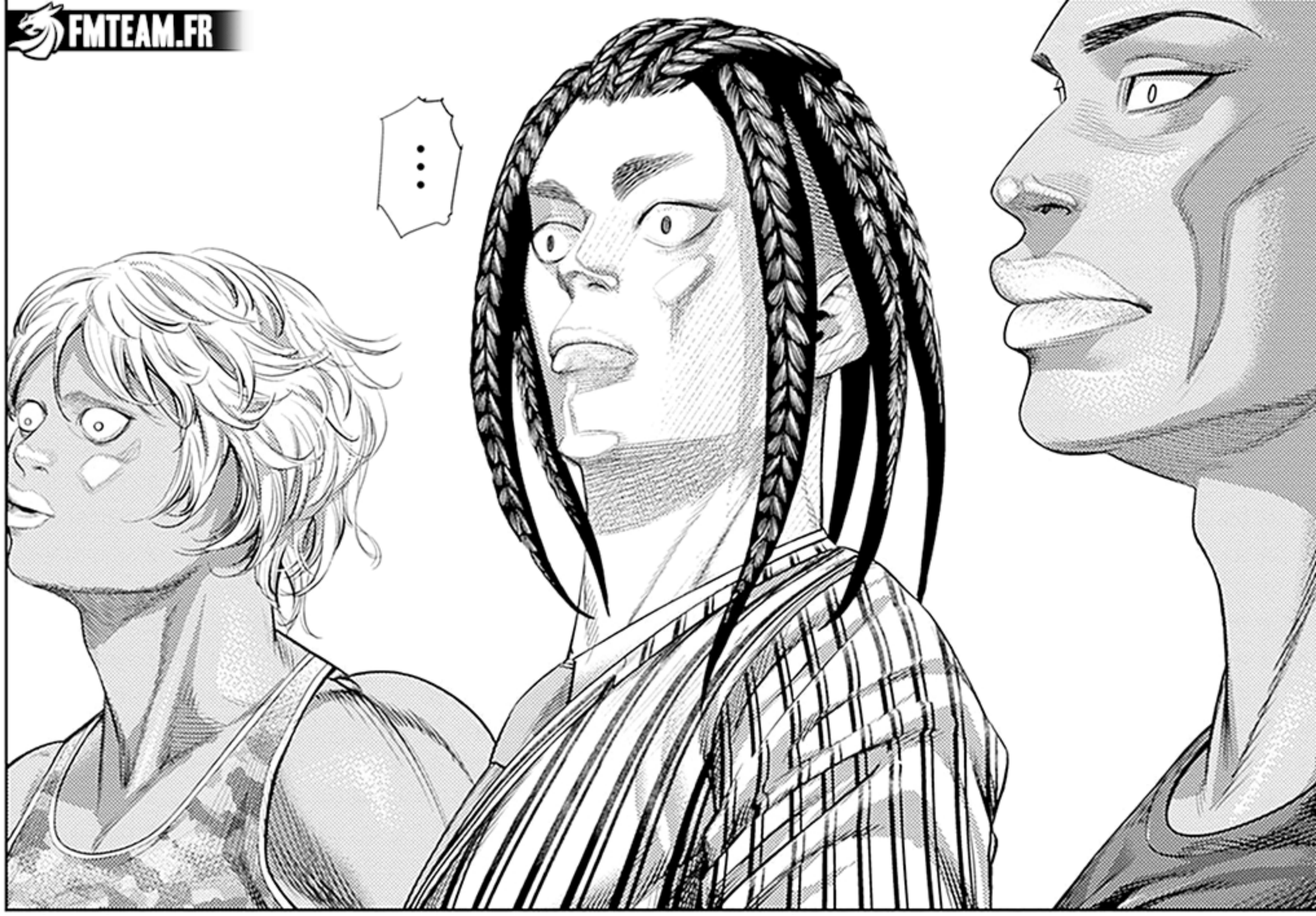

FMTEAM.FR

HÉHÉ.

C'ÉTAIT LUI...

AU PARC AVEC ICHI-RI...

AU-DELÀ D'ÊTRE CAPOEIRISTA, IL A PARCOURU L'AFRIQUE EN PERSONNE POUR ÉTUDIER LES RACINES DE LA CAPOEIRA...

DANS UNE QUÊTE DE L'ESSENCE DE LA CAPOEIRA.

ON L'APPELLE BUSCAPÉ DEPUIS SI LONGTEMPS QUE LUI-MÊME A DU MAL À SE RAPPELER DE SON VRAI NOM.

MESTRE BUSCAPÉ (FEU D'ARTIFICE)

IL APPREND LA CAPOEIRA DEPUIS SA PLUS TENDRE ENFANCE. SON APELIDO LUI VIENT DE SON JOGO IMPRÉ-VISIBLE TEL UN FEU D'ARTIFICE.

FMTEAM.FR

JE SUIS UN ÉLÈVE DE MESTRE BUSCAPÉ.

APPELEZ-MOI BAOBÁ.

AH, VOUS ÉTIEZ LÀ LE PREMIER JOUR...

!

C'EST AUSSI UN VAGABOND QUI VOYAGE TOUT AUTOUR DU MONDE. CE N'EST JAMAIS FACILE DE LUI METTRE LA MAIN DESSUS.

IL MOURAIT D'ENVIE DE PARTICIPER.

LE PREMIER JOUR...

QUAND JE SUIS VENU À CETTE RODA...

VOUS TROUVER DANS UN ENDROIT PAREIL, MESTRE.

JAMAIS JE N'AURAIS PENSÉ...

ÇA M'A TOUT DE SUITE RAPPELÉ LES ENFANTS DONT LE MESTRE M'AVAIT PARLÉ QUAND J'ÉTAIS TOMBÉ PAR HASARD SUR LUI DANS CE PARC IL Y A DES ANNÉES. ET QUAND JE L'AI MIS AU COURANT POUR CETTE RODA...

FMTEAM.FR

FMTEAM.FR

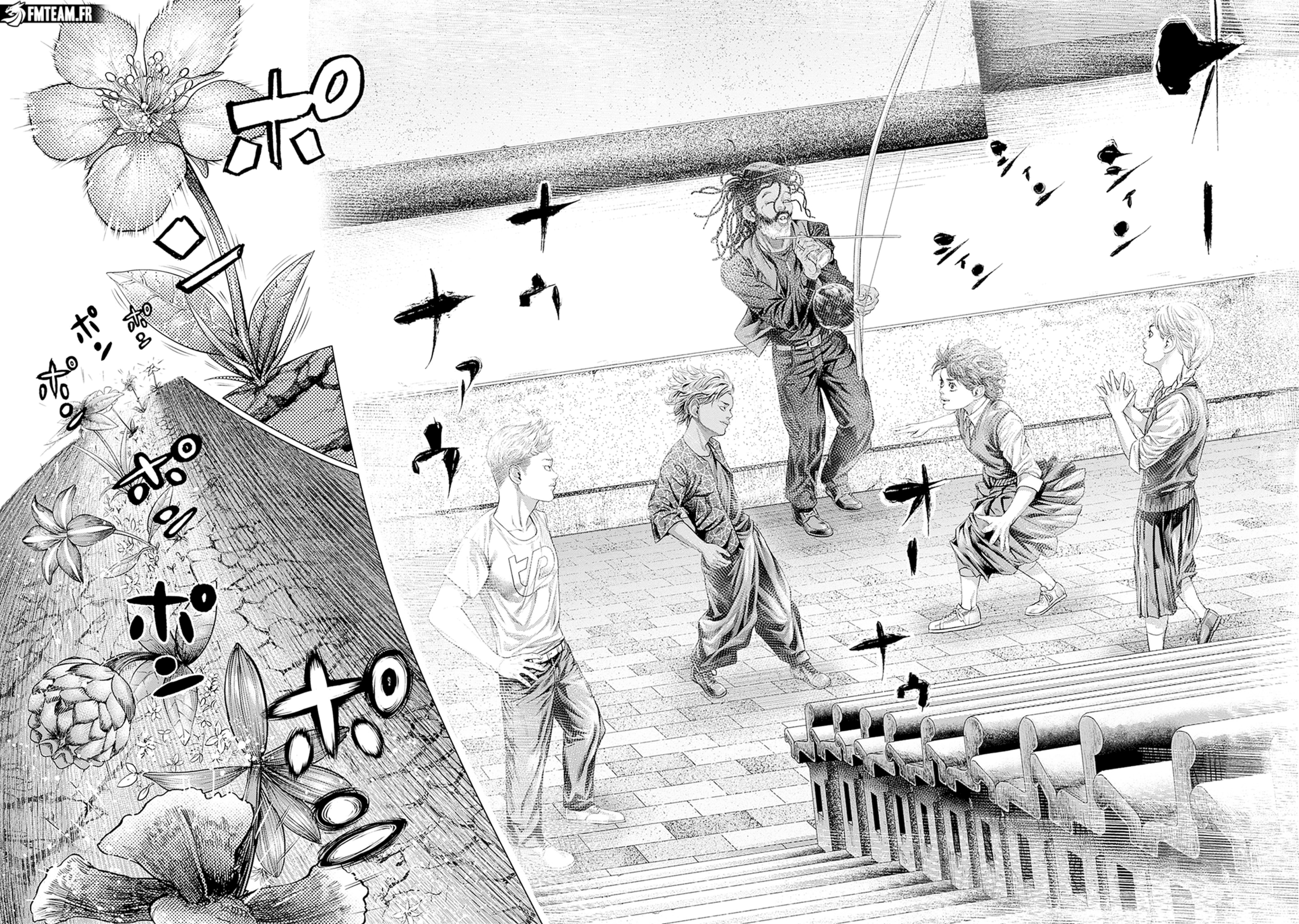

FMTEAM.FR

VLOUSH

FMTEAM.FR

EXCELENTE (EXCELLENT) !!

MAIS J'AI L'IMPRESSION... QU'UN SACRIFICE EST INÉVITABLE...

EXCUSE-MOI, PEDRO...

FMTEAM.FR

FMTEAM.FR

TICHTRI...
ゴラ
ゴラ
APERÇU.
FMTEAM.FR

!
FMTEAM.FR

FMTEAM.FR

S'EST SERVIE D'UNE MALANDRAGEM ?!

SAN... SANJOU...

QU'ELLE ÉTAIT FOUTUE !!

J'AI VRAIMENT CRU...

ELLE A FAIT SEMBLANT ?

JE CROYAIS QU'ELLE NE SAVAIT PAS MENTIR ?!

QU'ICHIRI ...

ON DIRAIT VRAIMENT...

WOA AH !

ET JOUE...

PAR-LE...

AVEC CE VIEIL HOMME...

FMTEAM.FR

FMTEAM.FR

QU... QUE...
HÉ HÉ ...
WOOPS !
ZZZZ
ZZZZ

QU... QU'Y A-T-IL DE SI DRÔLE ?!
EMBRASE-LES...!
EMBRASE LES FLAMMES DE TON ESPRIT COMBATIF !!

ICCHI !
IC-CHI !
QUI N'AR-RÊTENT PAS UNE SECONDE AVANT D'ALLER DORMIR.
COMME DES EN-FANTS
QUAND ILS S'AMU-SENT, CES GENS N'ONT MÊME PAS CONSCIENCE DE CE QU'ILS SONT EN TRAIN DE FAIRE.
ON DIT QUE C'EST IMPOSSIBLE DE BATTRE QUELQU'UN QUI S'AMU-SE...

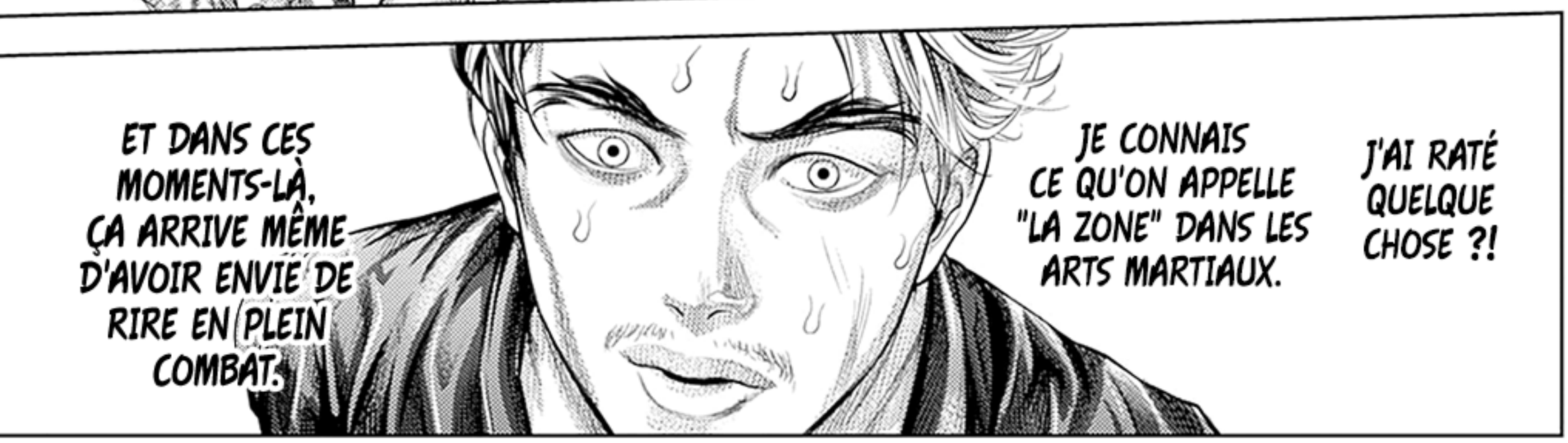
ET DANS CES MOMENTS-LÀ, ÇA ARRIVE MÊME D'AVOIR ENVIE DE RIRE EN PLEIN COMBAT.
JE CONNAIS CE QU'ON APPELLE "LA ZONE" DANS LES ARTS MARTIAUX.
J'AI RATÉ QUELQUE CHOSE ?!

À VOIR LES EXPRESSIONS SUR LEUR VISAGE...
ICHIRI... A PASSÉ UNE NOUVELLE ÉTAPE AU-DELÀ DE NOTRE COM-PREHENSION.
DANS UNE SITUATION AUSSI CRITI-QUE...? C'EST INSENSÉ !
MAIS DANS DE TELLES CIRCONS-TANCES ...?

FMTEAM.FR

FMTEAM.FR

INCRO-YABLE... JE NE L'AI JAMAIS VUE AUS-SI...

ELLE ENCHAÎ-NE UN 2E COUP !

UNE RABO DE ARRAIA SOLTO !

QUEL APELI-DO VOUS LUI AVEZ DONNÉ ...?

...

MESTRE AMORO-SO...

LUCIDE...

FMTEAM.FR

FMTEAM.FR

ELLE A ARRÊTÉ SA JAMBE...
SANJOU L'A REPRODUIT AVEC UNE RABO DE ARRAIA !
C'EST LA MÊME FEINTE QU'AGURI AVEC SON ESCORÃO COM MARTELO.
JUSTE EN FACE D'AGURI EN POSITION D'ESQUIVE.
J'EN ÉTAIS À SÛR !
ALE-GRIA.

FMTEAM.FR

FMTEAM.FR

C'EST D'ENTRER DANS UN ETAT DE RELAXATION ULTIME.

MAIS AUSSI LE PLUS DUR...

LE PLUS IMPORTANT...

DANS UN COMBAT...

ET ELLE VIENT JUSTE D'Y ARRIVER...

GRÂCE AUX FLAMMES...

D'ALEGRIA (JOIE).

FMTEAM.FR

...

ABRE A CABAÇA...

ESPALHA A SEMENTE.

QUE LA GRANDE FLORAISON SE DÉVOILE.